

Gite Scolastiche in Valsesia 2009 2010

Gite di un giorno

La Valle d'Otro

Questa proposta permette di conoscere una delle più belle valli valesiane con le sue frazioni walser (le più alte del territorio Alagnese), la sua storia e i suoi prodotti d'eccellenza (ad es. la patata d'alta quota). Dopo anni di incolto ecco nuovamente i campi a segnare il ritmo ed il passaggio delle stagioni. Il percorso per giungere a Otro (ore 1,15 circa) rende ancora più gradevole la scoperta dello splendido paesaggio che ci attende. Uno degli **antichi forni frazionali**, recentemente restaurato, verrà acceso per la cottura di prodotti da panificazione che riporteranno profumi e gusti di un tempo.



Obiettivi educativi: conoscere il mondo della tradizione e i suoi ritmi

Metodologia: gli studenti sono guidati da un operatore attraverso la cultura materiale e le sue evidenze nei luoghi visitati

Destinatari: scuole medie e scuole superiori.

Quota di partecipazione: 20 euro per partecipante con pranzo incluso.

La neve per un'avventura nel parco

Per scoprire in tutta tranquillità la wilderness e la vita della montagna in inverno, proponiamo una gita con le **racchette da neve** nei boschi del Parco Naturale Alta Valsesia. Un viaggio alla scoperta dei boschi d'inverno: gli alberi carichi di neve, lo zig-zagare delle impronte degli animali; un mondo gelato dove i soli suoni saranno l'echeggiare dei canti degli uccelli ed il tramestio dei nostri passi sulla neve.

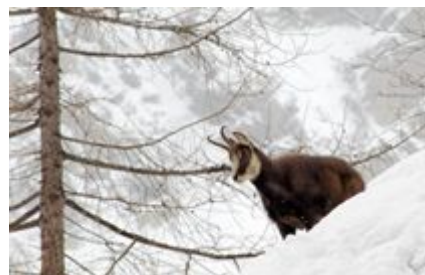

Obiettivi educativi: vivere un'esperienza di contatto diretto con la natura in inverno

Metodologia: percorso guidato da un accompagnatore e sperimentazione di riconoscimento della fauna attraverso le tracce

Destinatari: scuole elementari, medie e superiori

Quota di partecipazione: 20 euro per partecipante

Il sentiero glaciologico

Il percorso si sviluppa fra i 1450 m. circa della cascata dell'Acqua Bianca fino ai 2070 m. dell'alpe Fun d'Ekku. L'itinerario è uno dei pochi nel suo genere in Italia e permette di osservare da vicino gli effetti del passaggio del ghiacciaio sul territorio. Molti gli **aspetti geologici e glaciologici** ben visibili: marmitte dei giganti, rocce montonate, caldaie del Sesia, morene e valli sospese. Il sentiero percorre parte della valle del Sesia e il vallone di Bors, termina sulla morena omonima da cui si ha una visione diretta e ravvicinata dei ghiacciai sovrastati da versante meridionale del Monte Rosa. Posto nel Parco Naturale



Alta Valsesia, tocca il centro visitatori del parco all'alpe Fum Bitz e l'orto botanico.

E' una comoda gita adatta a tutti con tempo di percorrenza di circa due ore

Obiettivi educativi: imparare a leggere il territorio attraverso i segni lasciati dal tempo e dai cambiamenti climatici.

Metodologia: gli studenti sono guidati nel percorso da una guida escursionistica che motiva ad individuare i segni dei mutamenti sul territorio

Destinatari: scuole medie e superiori

Quota di partecipazione: 8 euro a partecipante.

Pranzo convenzionato presso il Rifugio Pastore da 8, da 10 e da 15 euro

Le antiche miniere del Monte Rosa

I primi sfruttamenti minerari sistematici ad Alagna iniziano nel '500 e proseguono fino agli anni '60 del 1900.

Questo percorso guida attraverso i siti delle antiche miniere d'oro di Alagna, alla scoperta della storia e delle tecniche di **estrazione del minerale aurifero**.

Il percorso inizia alle Fabbriche all'ingresso di Alagna Valsesia, conduce alle miniere di Kreas termina all'alpe Fum Bitz dove ha sede la casa dei Guardaparco, centro visita del Parco Naturale Alta Valsesia.



Obiettivi educativi: far conoscere una storica attività assai rilevante nell'economia valesiana fino al secolo scorso; riconoscere i principali tipi di rocce e minerali presenti in Valsesia.

Metodologia: gli studenti verranno guidati da un accompagnatore dell'Ecomuseo della Valsesia che è contemporaneamente geologo esperto. Il metodo usato sarà quello della spiegazione seguita dalla sperimentazione diretta consistente nel gioco-esercizio di raccolta di campioni di roccia e loro riconoscimento.

Destinatari: elementari, medie, superiori, con particolare riferimento all'insegnamento di scienze della terra nell'ultimo anno dei corsi liceali.

Quota di partecipazione: 8 euro per partecipante

Pranzo convenzionato presso il Rifugio Pastore da 8, da 10 e da 15 euro

La valle Nera ovvero la Valle Vogna

Una giornata in Val Vogna attraverso l'antica strada regia, che per secoli ha assistito al passaggio delle genti verso la Francia. Un territorio con una natura selvaggia, in cui l'antropizzazione si fonde perfettamente con gli elementi naturali. Una valle costellata da splendide frazioni in **architettura Walser** che ne raccontano la storia. L'uscita prevede un trekking che attraversa le frazioni alte, le meno conosciute, fino alla Peccia ed il ritorno dal sentiero basso che si sovrappone alla strada regia, percorrendo un itinerario ad anello.



Obiettivi educativi: conoscere la storia della colonizzazione walser

Metodologia: sperimentazione dell'esperienza walser attraverso il racconto storico confermato dagli elementi architettonici del territorio

Destinatari: elementari, medie, superiori

Quota di partecipazione: 8 euro per partecipante

Pranzo convenzionato presso il Rifugio Sant'Antonio da 8, da 10 e da 15 euro

Alagna e l'ecomuseo della cultura Walser

Una giornata fra la cultura Walser ai piedi del Monte Rosa per conoscere i **siti ecomuseali della cultura materiale** e per approfondire la storia e l'espressione artistica della comunità di Alagna (Im Land). L'itinerario prevede: la frazione Resiga con la sua segheria messa in funzione da un mulino alimentato dalle acque del torrente Otro, lo splendido teatro ospitato dallo storico edificio dell'Unione Alagnese, la chiesa con i suoi tesori di arte sacra, i mulini ad acqua della frazione Uterio dove fin dal '500 si trasformavano i cereali in farina, i forni del pane presenti in ogni frazione ed infine la casa-museo Walser ospitata nella frazione Pedemonte



Obiettivi educativi: conoscere la storia di un popolo attraverso la cultura "del saper fare"

Metodologia: sperimentazione dell'esperienza walser attraverso il racconto storico confermato dagli elementi architettonici del territorio

Destinatari: scuole elementari, medie e superiori

Quota di partecipazione: 8 euro per partecipante

Pranzo convenzionato presso il Ristorante Dir un Don da 8, da 10 e da 15 euro

Il Seccio di Boccioleto

Fa parte dei "Sentieri dell'arte" promossi dalla commissione "Montagna antica, montagna da salvare" del C.A.I. di Varallo Sesia, forse uno dei più belli della Valsesia. La valle Semenza ha una grande ricchezza di tesori d'arte e Boccioleto ne ospita una buona parte sul suo territorio, sia in paese che nelle vallette da qui si dipartano. Attraverso una mulattiera particolarmente curata, che parte appena sopra il paese, ci si addentra nella val Cavaione toccando e visitando numerosi preziosi oratori fino ad arrivare all'alpe Seccio. Questo alpeggio custodisce una delle chiese più antiche della Valsesia con un ciclo di affreschi quattrocenteschi che la rende unica sul territorio. L'itinerario è un perfetto connubio fra arte e natura e ben esprime il fermento artistico di questa valle.



Il tempo di salita, senza calcolare le soste presso le chiese, è di circa 1 ora e mezza.

Obiettivi educativi: conoscere la storia di un popolo attraverso i suoi tesori d'arte e la corrispondenza con l'ambiente naturale

Metodologia: sperimentazione dell'esperienza rurale dell'alpe Seccio attraverso il racconto storico confermato dagli elementi artistici del territorio

Destinatari: Scuole medie e superiori

Quota di partecipazione: 8 euro per partecipante

Varallo: la capitale della Valsesia

Questa proposta permette conoscere e visitare Varallo, capitale storica e culturale della Valsesia, custode di preziose testimonianze del passato.

In città si possono proporre visite a luoghi di straordinario interesse, che spaziano dalla Chiesa di Santa Maria delle Grazie, con la celeberrima parete gaudenziana, al Complesso Monumentale del Sacro Monte.

Il centro storico, poi, offre scorci molto piacevoli, che mettono in luce epoche e stili diversi, dal nucleo delle Antiche Contrade alle Ville ottocentesche.

A tutto ciò si aggiungono l'esposizione della Casa Museo Cesare Scaglia.



Obiettivi educativi: vedere per conoscere le testimonianze del passato, preziosa eredità da custodire.

Metodologia: gli studenti sono guidati da una guida turistica specializzata attraverso i luoghi e la storia che da essi traspare, con visite e itinerari guidati modulari.

Destinatari: scuole medie e scuole superiori.

Quota di partecipazione: 25 euro per partecipante (minimo 25 pax.).

La quota comprende:

- Biglietto d'ingresso alla Casa Museo Cesare Scaglia, biglietto A/R per la funivia del Sacro Monte.

- Accompagnamento gruppo e Visite guidate alle mete di interesse.

- Pranzo presso l'Albergo Ristorante Italia, composto da: Primo, Secondo con contorno, Dolce, acqua.

Note: L'itinerario di Visita è modulare per cui, a seconda delle richieste, potrà essere precedentemente adattato e/o sviluppato secondo le esigenze del gruppo.

Site di più giorni

Valsesia Verdeazzurra

Un assaggio di Valsesia attraverso i suoi due aspetti fondamentali: le limpide acque del fiume Sesia e la splendida natura del Parco Naturale Alta Valsesia.

Il pernottamento al Rifugio Pastore, un vero e proprio Ostello nel Parco, offre la possibilità di immergersi in un ambiente unico ed intatto addormentandosi protetti dalla parete sud del Monte Rosa.

Programma:

1° giorno

entro le 12.30 arrivo presso la base del Centro Sport Fluviali Hidronica.

ore 13.00 giornata polisportiva con attività ludiche in



acqua.

AAA In caso di maltempo: le attività fluviali si effettuano anche in caso di pioggia; nel caso le condizioni climatiche siano eccezionalmente proibitive, le attività fluviali saranno sostituite da una gita al centro di ripopolamento ittico Della Società Valsesiana Pescatori Sportivi.

ore 18.30 trasferimento ad Alagna, breve passeggiata per raggiungere il Rifugio Pastore.

ore 20.00 cena

2° giorno

ore 9.00 colazione presso il Rifugio Pastore e incontro con gli accompagnatori, per scoprire con i professionisti della montagna l'erosione glaciale, i depositi morenici ma soprattutto il ghiacciaio, ed apprendere da loro come rapportarsi con questo habitat diverso. Escursione lungo il tratto di sentiero glaciologico che dall'alpe Pile porta all'alpe Fondecce m. 2070. Pranzo al sacco

ore 17.00 rientro ad Alagna e partenza

Obiettivi educativi: imparare a rapportarsi con gli elementi naturali

Metodologia: esperienze di acquaticità e escursionismo con i professionisti

Destinatari: Scuole medie e superiori

Quota di partecipazione: 90 euro a partecipante.

La quota comprende:

- 1 trattamento di pensione completa presso il Rifugio Pastore (con pranzo al sacco o, in caso di maltempo, presso il Rifugio)
- 1 mezza giornata di attività fluviale + assicurazione infortuni
- attività nel parco con le guide escursionistiche
- l'uso delle strutture del Centro Hidronica e tutta l'attrezzatura nautica durante le attività

La vita sopra i 1200 metri

Dissodare, coltivare e costruire in una terra ostile, alla ricerca della libertà personale, è stato il suggello di secoli di vita delle popolazioni Walser. Incontrare la loro cultura e conoscere la loro epopea è uno strumento nelle mani delle giovani generazioni, per rapportarsi alla storia in modo affascinante e curioso.

Programma:

1° giorno

ore 10.00 arrivo del gruppo al villaggio Walser di Alagna, borgo alpino a 1205 m fondato nei primi anni del 1300 dai coloni Walser.

Incontro con l'accompagnatore al parcheggio dei pullman in località Wold (1 km oltre Alagna) ed inizio dell'escursione per raggiungere il Rifugio Pastore.

L'organizzazione provvederà a trasferire i bagagli direttamente in Rifugio

ore 12.00 arrivo previsto all'alpe Pile (1.575 m). Sistemazione in camera e pranzo presso il rifugio Pastore

ore 15.00 percorso nel Parco Naturale con visita alla Casa del Parco

ore 19.00 cena presso il rifugio

2° giorno

ore 8.00 colazione. Escursione all'alpe Faller, significativo avamposto della migrazione Walser, lungo i sentieri del Parco Naturale Alta Valsesia, che tutela oggi un'ampia area montana, un tempo percorsa dalle principali arterie di migrazione.

ore 13.00 pranzo al sacco

ore 17.00 ritorno al Rifugio Pastore per la cena e il pernottamento

3° giorno

ore 8.00 colazione. Discesa ad Alagna per l'antica mulattiera della Stiga e, percorrendo le frazioni Walser di Merletti, San Nicolao visita della frazione di Pedemonte e del Museo Walser

ore 13.00 pranzo al sacco

ore 15.00 visita ai mulini e al forno di Uterio

ore 16.00 ritorno per i luoghi di provenienza



Obiettivi educativi: imparare a rapportarsi direttamente con gli elementi della natura

Metodologia: Percorso guidato da un accompagnatore naturalistico in possesso di regolare abilitazione professionale

Destinatari: Scuole medie e superiori

Quota di partecipazione: 125 euro

La quota comprende:

- 2 giorni di pensione completa al Rifugio Pastore con sacco lunch o presso il rifugio in caso di maltempo
- 1 pranzo in rifugio
- attività nel parco con le guide escursionistiche per 3 giorni
- ingresso al museo

Varallo: la capitale della Valsesia

Questa proposta permette conoscere e visitare Varallo, capitale storica e culturale della Valsesia, custode di preziose testimonianze del passato.

In città si possono proporre visite a luoghi di straordinario interesse, che spaziano dalla Chiesa di Santa Maria delle Grazie, con la celeberrima parete gaudenziana, al Complesso Monumentale del Sacro Monte.

Il centro storico, poi, offre scorci molto piacevoli, che mettono in luce epoche e stili diversi, dal nucleo delle Antiche Contrade alle Ville ottocentesche.

A tutto ciò si aggiungono l'esposizione della Casa Museo Cesare Scaglia, le raccolte della Biblioteca Civica Farinone Centa e la ricca Pinacoteca.

Programma:

1 giorno: ore 10.00 ca. arrivo gruppo e sistemazione in hotel. Visita del centro storico. Pranzo, visita alla Chiesa di Santa Maria delle Grazie e al Complesso Monumentale del Sacro Monte. Rientro in hotel, cena e tempo libero. Pernottamento.

2 giorno: prima colazione in hotel, visita alla Biblioteca Civica e alla Casa Museo Cesare Scaglia. Pranzo. Visita alla Pinacoteca. (Inoltre, da concordare, possibilità di visita a un laboratorio di restauro e di pranzo presso l'Istituto Alberghiero).



Obiettivi educativi: vedere per conoscere le testimonianze del passato, preziosa eredità da custodire.

Metodologia: gli studenti sono guidati da una guida turistica specializzata attraverso i luoghi e la storia che da essi traspare, con visite e itinerari guidati modulari.

Destinatari: scuole medie e scuole superiori.

Quota di partecipazione: 80 euro per partecipante (minimo 25 pax.).

La quota comprende: 1 pensione completa (dal pranzo del giorno di arrivo alla colazione del giorno dopo più il pranzo del secondo giorno).

- Biglietto d'ingresso a tutti i Musei della Città, biglietto A/R per la funivia del Sacro Monte.
- Accompagnamento gruppo e Visite guidate alle mete di interesse.

Note: L'itinerario di Visita è modulare per cui, a seconda delle richieste, potrà essere precedentemente adattato e/o sviluppato secondo le esigenze del gruppo.